CENÁRIO DA ATENÇÃO ESPECIALIZADA SMS - SANTA MARIA/RS

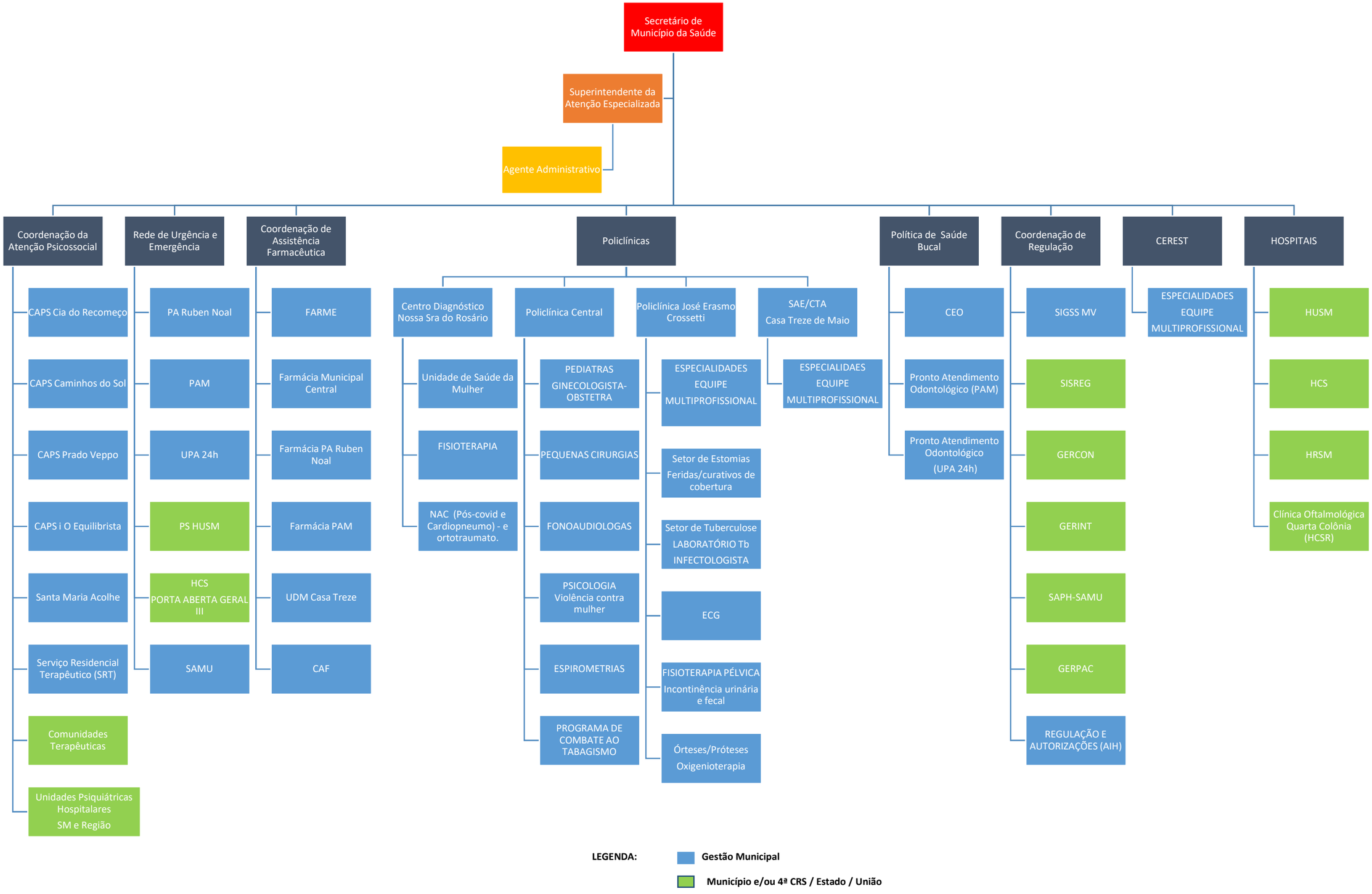

Fonte: Superintendência da Atenção Especializada, SMS, Santa Maria/RS, fevereiro de 2024.